

Les POILUS d'ARS en RE

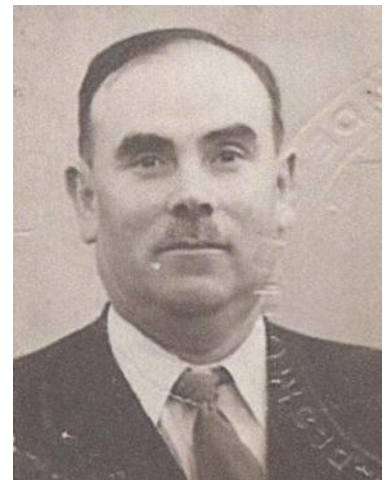

NOM : CHAUVET

Prénom : Théophile Edouard

Date de naissance : 13 septembre 1891 à Ars.

Profession : Commis des contributions indirectes.

Fils de : Théophile

et de : CHAUVET Julienne

Situation militaire :

RM 1480.

Incorporé le 04/10/1912 au 57^{ème} R.I.

Faits de guerre :

Mobilisé le 09/08/1914 au 57^{ème} R.I (25^{ème} Cie) (Régiment de Rochefort) : secteur de Charleroi La Buissière, Lobbe...) puis la MarneRozay, Pontavert...), puis l'Aisne (Corbeny, Ville-aux-Bois...). Blessé le 15/10/1914 à la bataille de l'Aisne par balle dans la région du coude droit et par shrapnell à la cuisse gauche. Evacué à l'hôpital de Bergerac.

Rejoint le Dépôt le 08/11/1914. Hospitalisé à Libourne puis Bordeaux, jusqu'au 20/05/1915.

Affecté au 3^{ème} Bataillon du 139^{ème} R.I.T. le 05/03/1917 (Régiment de Libourne) : secteur du Maroc (Ifrane, Agouraie, Timhadit...).

Affecté à la Compagnie Hors Rang le 03/08/1917.
Versé dans l'auxiliaire le 21/01/1918, pour impotence partielle du bras droit et fistule anale.
Passé au 140^{ème} R.I.T. le 16/04/1918 (Régiment de Bordeaux) : secteur d'Amiens (travaux forestiers et garde de prisonniers).
Mis en congé le 19/03/1919.

Campagne contre l'Allemagne :
A l'intérieur, du 02/08/1914 au 09/08/1914.
Aux armées, du 10/08/1914 au 14/10/1914.
Blessé du 15/10/1914 au 01/07/1915.
Aux armées, du 02/07/1915 au 11/11/1918.
A l'intérieur, du 12/11/1918 au 18/03/1919.

Citation(s) et Décoration(s) :

Hopital Militaire de Bordeaux (S^t Nicolas)

Service de Radiographie et d'Electricité médicale

Duplicata

Examen { Radiographique N^o 3.027
Electrique 3028

Demandé par M. le Medecin-Major... du Camp de Sures.

Nom du Malade... Chauvet... Triéphile...

Grade et Corps... Caporal au 97^e infanterie.

Objet de l'examen... Recherche de projectile dans la cuisse gauche et au bras droit

Résultat... droit

Une balle de Schnapnell à 12cm au dessous du petit trochanter, - à 11cm en dessous de la peau de la face interne de la cuisse au niveau de la plaie d'entree

P. O. Le Medecin-traitant
Chef de Service:
P. O. Aide major de service

1915

{ Coude droit -
Ni projectile, ni lésions osseuses.

L. L. L.